40th ANNIVERSARY おかげさまで40周年

好奇心の、その先へ NHKカルチャー

7月期受講生募集!!

NHKカルチャー熊本教室 夏講座案内!

鶴屋友の会・Tsuruyaカード会員様は 入会金が半額! (1,620円!)

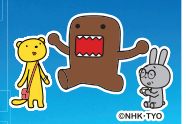

●お申し込み・お問い合わせは、電話・ホームページまたは窓口で ★お申し込みは先着順です。 ★ほとんどの講座はいつからでも受講できます。

Tel.096-351-8888 鶴屋 ウイング館6階 熊本教室

【所在地】〒860-8586 熊本市中央区手取本町 5-8 鶴屋ウイング館 6 階 【アクセス】バス・電車利用：「通町筋」下車徒歩 2 分
【受付時間】毎日 午前 10 時～午後 6 時 ※ゴールデンウィーク・お盆・年末年始を除く

携帯電話 スマートホンからも簡単アクセス!!

http://www.nhk-cul.co.jp NHK文化センター熊本教室 検索

©2010熊本県くまモン #K31140

NHKカルチャー 夏の特別講座

鶴屋友の会 Tsuruyaカード会員様は会員料金で受講できます。

写真家が語る フィギュアスケーターたち

スポーツフォトグラファー
田中　宣明

スポーツフォトグラファーとして数々のスケーターたちの一瞬の表情を捉えた写真で高い評価を受けている田中宣明さん。フィギュアスケートの撮影は18年に及び、国内大会のオフィシャルカメラマンを務めています。秘蔵の写真とともに、フィギュアスケーターたちのエピソードを語ります。

時 7/7（日）18:30～20:00
¥ 会員：3,369円／一般：3,931円
※会場／くまもと県民交流館パレア9階　会議室1

冷茶で楽しむ新茶の味わい

表参道　茶茶の間　店主
和多田　喜（わただ・よし）

季節の味わいとして初夏に楽しみたい新茶。2019年の新茶を冷茶にして爽やかな香りと優しい甘みを楽しみます。これからの季節に楽しめる冷たい煎茶の淹れかたもご紹介いたします。

時 7/2（火）18:30～20:30
¥ 会員：2,926円／一般：3,153円
※教材費：1,080円

3時間集中！ 簡単ルールで一生きれいな字

六度法創案者
富澤　敏彦

3時間で、漢字・平仮名・片仮名・縦書き・横書き・細部テクニック・部首（しんにょうを含む）・上下左右のバランスがマスターできます。NHK「まる得マガジン」にも出演し、「美文字系で唯一効果あり」とネットでも評判です。3ルール整字術を創案した講師による直接指導です。

時 7/23（火）13:00～16:00
¥ 会員：3,931円／一般：4,276円
※教材費：（本注文）1,330円
（本持参）　250円

親子で学ぼう！ 簡単ルールで一生きれいな字

六度法創案者
富澤　敏彦

きれいな字は一生もの！「3つの簡単ルール」を覚えるだけで、お子さんの字は劇的に変わります。おうちでも引き続き練習できるよう、保護者の方には指導ポイントをお伝えします。

※小学1～6年生お一人と保護者の方お一人が対象です。5～6年生は、お子様のみでご参加いただけます。

時 7/23（火）16:30～18:00
¥ 親子：3,369円／こども：2,030円
※教材費：（本注文）1,762円
（本持参）　250円

ラフカディオ・ハーン（小泉八雲）の魅力 ～ハーン作品の朗読とともに～

熊本大学名誉教授、熊本八雲会会長
西川　盛雄

ラフカディオ・ハーン（小泉八雲）は熊本に縁が深く、とても魅力的な人です。作家、教育者、ジャーナリストなど多面的で、実際の作品朗読を加味して彼の心に触れていきます。

時 9/4（水）15:30～17:00
¥ 会員：2,138円／一般：2,473円

英語は朗読でうまくなる！ 英語朗読入門

元NHKWORLD 英語アナウンサー・バイリンガル朗読家
青谷　優子

「アメニモマケズ」「ごんぎつね」などおなじみの日本文学の英語朗読を通じ、聞き手の心を動かす英文の読み方を分かりやすく学びます。

講師のミニ朗読ライブもお楽しみに！
※くまもと県民交流館パレア10階会議室6で実施します。

時 6/22（土）13:15～16:25
¥ 会員：6,480円／一般：7,560円
※テキストご注文の方は1,620円（CD付き）

天霧真世の タカラヅカ式健康美エクササイズ

健康美エクササイズトレーナー・元宝塚歌劇団星組男役
天霧　真世

今、メディアで注目されている真世さんから、美の秘訣を伝授してもらいましょう。健康的に美しく過ごすために必要なトレーニングに加え、日々運動と楽しく向き合うために必要なポジティブな思考も学べます。

時 6/30（日）15:00～16:30
¥ 会員：3,596円／一般：3,931円

グランガーデン熊本 共催講座

体験！ ガーデンリーフ・フラワー

ガーデンリーフ・フラワー代表
堀川　弘子

時 6/25（火）13:30～15:00
¥ 会員・一般 500円
※教材費1,080円

四季折々の“野の花”や“庭で育てた花”を『ふだん使いの器』に活けて楽しみましょう！
※講座終了後に施設見学を予定しています。

☆会場／グランガーデン熊本（熊本市中央区城東町4-7-2F）
TEL：096-359-1893

コース講座

時 曜日・時間 ¥ 受講料（前払期間・回数） 初 初講日

3回コース 75歳からの運転免許対策講座

ワンコ塾主宰
林のワンコ

時 第3月曜 15:30～17:00
¥ 6,091円（3か月・3回コース）
初 7/15～

認知機能検査の模擬問題で、実際の検査が体験できます。そして、簡単なエクササイズを行うことで、判断力・瞬発力を高めましょう！シニアドライバーに最適の3回コースです。

2回コース ～プロから学ぶ～ 暑い季節でも崩れにくいベースメイク

ヘアメイクアップアーティスト
山本　和美

時 7/8（月）・7/29（月）10:30～12:30
¥ 会員：5,616円　一般：6,307円

今年もまた、暑い夏がやってきます。お化粧崩れがとても心配な季節ですね！プロのメイクアップアーティストから学ぶ「ベースメイク」で、真夏もお出かけを楽しみましょう♪

3回コース こころの色を楽しもう♪ ～はじめての色彩心理体験講座～

色彩心理カラーセラピスト
森永　美希

時 第4日曜 15:00～16:30
¥ 7,095円（3か月・3回コース）
初 7/28～

色は心と身体に気づきを与え、その時々の自分自身を表します。身の回りにある色の役割を学びながら、日常のストレスケアに活用できる色彩心理を学びましょう。色と楽しく触れ合いながら、色彩心理とはどんなものなのかを体験してみませんか。

3回コース ベストカラー＆ファッションタイプ診断で知る 個性が光る！楽々スタイル講座

イルドクルールカラーリスト
森永　美希

時 第1日曜 15:30～17:00
¥ 7,095円（3か月・3回コース）
初 7/7～　※教材費：1,080円

自分を知ると迷いや気負いのないさりげないオシャレを楽しめるようになり、たくさんの“新しい”を取り入れられるようになります。標準光ベストカラー診断で魅力を引き出してくれる色を知り、その後、顔型や体型を元に個性を活かしたファッションアイテムがどんなものかを学んでいきます。

6回コース 基本から学べるタブレット教室 ～初心者の方でも安心～

時 第1・3日曜 10:30～12:00
¥ 14,191円（3か月・6回コース）
初 7/7～
※教材費：1,080円

タブレットの基本操作から習得したい方、初心者の方も安心して受講いただけます。インターネットの検索方法や、アプリによるニュースや観光情報の確認、電子書籍による読書、無料通話アプリの使い方を学びます。

6回コース 便利で簡単なタブレット活用術 ～スキルアップや趣味、ビジネスに活用～

有限会社システムランド インストラクター
橋本　斉任 他

時 第1・3日曜 13:00～14:30
¥ 14,191円（3か月・6回コース）
初 7/7～
※教材費：1,080円

タブレットをより便利に活かせる活用術をご紹介いたします。ネットショッピングや、勉強などのスキルアップへの活用方法、音楽を楽しんだり、文書作成や印刷などのビジネス活用方法も学ぶことができます。

6回コース キッズプログラミング「体験」「活用」 ～楽しくプログラミング思考が身につく～

有限会社システムランド インストラクター
橋本　斉任 他

時 第1・3日曜 15:00～16:30
¥ 10,108円（3か月・6回コース）
初 7/7～
※教材費：972円※タブレットレンタル（6回分）1,800円

「Scratch」というプログラミング言語を使用します。オリジナルのゲームを作ることができ、ゲーム作成を通じて、楽しくプログラミングを学ぶことができます。初めての方は「体験編」、次のステップに進みたい方のために「活用編」の2コースを準備しています。
※小学校高学年対象

6回コース 6回で作る クラフト手芸

クラフトバンド講師
成田　かすみ

時 第2・4日曜 13:00～15:00
¥ 12,830円（3か月・6回コース）
初 7/14～
※教材費：5,000円

※作品イメージ

クラフトバンドを使った、バッグ作りの講座です。6回でオシャレなバッグを3点作ります。

入会と受講のご案内

★お申込みの前に必ずご覧下さい★

●NHKカルチャーは会員制です。初めて受講される方は入会金が必要になります。（一部講座はご入会せずに受講できます）入会金は3,000円（税別）、満70歳以上・中学生以下の方は無料、学生（大学・高専・高校・専門学校）の方は1,500円（税別）、ご家族やご夫婦同時入会の場合は、お一人2,000円（税別）。その他各入会金割引制度があります。●会員証は、全国のNHK文化センターで有効です。有効期間は3年間で、3年経過後、引き続き受講される方には新しい会員証に無料で更新いたします。●お支払いいただいた入会金は、原則払い戻しいたしません。受講を解約される場合は、受講料から手数料（200円・税別）と、解約される時期によっては所定のキャンセル料（受講料の10%もしくは20%）を差し引いて払い戻しいたします。教材費は、すでに注文が終了している教材の費用については払い戻しできないことがあります。●受講料は、お申し込みの際に前納していただく金額で、講座の期間とは関係ありません。期間途中の新規申込については回数計算いたします。●テキスト代・教材・花材費・旅行経費などは別途必要です。●教室のお休みの日は、ゴールデンウィーク・お盆・年末年始です。また、第5週目は原則として休講ですが、補講に充てる場合があります。●講座は原則として定曜定時です。講座日程や回数は講師の都合などで変更になることもあります。また、台風など天災による場合、補講ができないこともあります。●各種講座は、先着順に受付け、定員に達し次第締め切らせていただきます。応募人数が極端に少ない講座は取り止めになる場合があります。●各講座は、一部を除き1回に限り見学ができます。（見学料100円）日程をご確認の上、ご連絡ください。**NHK文化センターは、お客様の個人情報の機密保持に万全を期しています。お客様の個人情報は、講座に関する連絡や、NHK文化センターからのお知らせに使わせていただくほか、お客様のサービス向上を図る目的で利用させていただきますが、ご本人の同意なしに第三者に開示したり、提供したりすることはありません。**

一日講座

時曜日・時間 ¥受講料

鶴屋友の会・Tsuruyaカード
ご入会の方は会員料金で受講できます。

古代史の謎を解く「高松塚・キトラ古墳の謎を解く」

日本考古学協会会員・放送大学非常勤講師
住谷　善愼

時6/25（火）
15:30～17:00
¥会員：2,473円
一般：2,808円
※資料コピー代別途

「飛鳥美人」壁画の高松塚や「四神」のキトラ古墳。この2墓の被葬者、築造年代、壁画の意味合いなどは依然、謎です。奈良時代の王族や臣下の事績を線表化し、理工系の観点から謎解きを語ります。

フランス式アロマテラピー体験 リラックス＆快眠アロマ

Aroma163主宰
河元　弘美

時7/9（火）
18:30～20:30
¥会員：2,365円
一般：2,700円
※教材費：2,160円

1日の疲れはその日のうちに！
脳をリラックスし、カラダの調子を整え、ストレスを溜めないカラダに導く、夜のアロマ体験会。ぐっすり眠りたい方にぴったりの、快眠アロマの香り作りもあります。お仕事帰りに癒されませんか？

気軽にワイン＆チーズ

ソムリエ
チーズプロフェッショナル
松岡　民子

時7/25（木）・8/29（木）
19:00～20:30
¥各回会員：2,138円
各回一般：2,365円
※教材費：2,160円

いろいろな品種のワインや様々なタイプのチーズは、選び方が難しいものです。今回はいろいろなタイプのワインと数種のチーズを合わせます。ワインとチーズで楽しいひとときをご一緒しませんか？

～プロから学ぶ～ だれでもできる簡単なアップヘア

ヘアメイクアップアーティスト
山本　和美

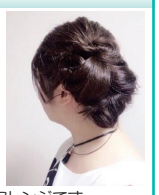

時9/9（月）
10:30～12:30
¥会員：2,808円
一般：3,153円

すぐに実践できる簡単なヘアアレンジです。
アップヘアは難しくて苦手だな…と思っている方もご心配なく！プロのヘアメイクアップアーティストが、分かり易くご指導します。

「Oh Happy Day」を歌おう♪ ～こどもポップスコーラス～

MOKOミュージックスクール主宰
後藤　素子

時8/3（土）
16:45～17:45
¥小・中学生：1,684円
高校生：1,803円

“楽しく歌うこと”をモットーに、こどもの頃にしか味わえないカリキュラムで好評の「こどもポップスコーラス」。ゴスペルソングの名曲「Oh Happy Day」を、簡単なハーモニーを付けて歌いましょう♪※小学1年生～高校生

はじめて触って基礎から学べる「スマホで体験！快適生活」

ソフトバンク株式会社　初心者のための iPhone 教室

時7/26（金）・9/18（水）
各回15:30～17:30
¥各回会員1,911円
各回一般2,138円

スマホ購入前や買ったばかりの方！そんな方に最適のスマートフォン体験講座です。基本操作から暮らしにとっても便利な機能まで色々とご紹介します。ご自身で触ってみて、基礎の基礎から楽しむ体験講座です。
※貸出機でのご受講となります。
（iPhone（最新OS）またはアンドロイド）

買う前にわかる タブレット体験教室

ソフトバンク株式会社

時6/25（火）
13:00～15:00
¥会員1,911円
一般2,138円

購入前にまず試したい！そんな方に最適のタブレット体験講座です。タブレット端末を買う前の方を対象に基本操作から楽しみ方までご紹介します。大人気のタブレット（iPad mini）を体験して、買う前の不安を解消する講座です。
※貸出機はiPad mini（最新OS）です。

藍の生葉染め ～シルクストールを染める～

日本染織協会講師
髙田　敦子

時8/3（土）
13:00～15:00
¥会員：1,803円
一般：2,138円
※教材費
ストール…1,596円
ショール…3,864円

タデ藍の生の葉を揉み出した液体で染めると、爽やかなブルーに染まります。抽出液を持ち帰りたい方は容器をご持参ください。※「シルクシフォンストール」か「大判シルクショール」かお選びいただけます。

柿渋染めのトートバッグ

日本染織協会講師
髙田　敦子

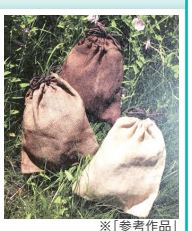

時7/6（土）
13:00～15:00
¥会員：1,803円
一般：2,138円
※教材費800円

柿渋は渋柿がまだ青いころに絞った汁を発酵させたもの。天日に干せば干すほど濃く染まります。※「参考作品」
防腐効果があり、生地が硬くなって強度が増すので袋物に最適です。A4サイズのトートバッグを作ります。

磁器レースドール 体験レッスン

マローズレースドールスタジオ代表
加瀬ゆかり

時9/14（土）
10:15～12:15
¥会員：2,138円
一般：2,473円
※教材費5,000円
（人形2体：8,000円）

ヨーロッパ伝統工芸の流れをくむ磁器人形レースドール。布のように見える部分も全て磁器で作られています。愛らしい磁器人形づくりをご体験ください。

家庭でできる簡単ヘアカット

NPO法人マザーズホームケア講師会会長
稲垣　俊彦

時9/30（月）
13:00～14:30
¥会員：2,808円
一般：3,153円
※教材費1,080円

ご家庭のお子様から大人、外出のできない方、そして自身の前髪カットと、習ったその日に役立つヘアカットの基本内容の習得を目指します。※ヘアカット道具は無料で貸し出しいたします。教材費は、髪を切る実習用のウィッグ（マネキン）代です。

魔法のブラシをつかったまとめ髪

NPO法人マザーズホームケア講師会会長
稲垣　俊彦

時9/30（月）
10:30～12:00
¥会員：2,808円
一般：3,153円
※教材費2,916円

主婦の友で紹介された魔法のブラシを使って、まとめ髪。「基本のピン打ち、隠し留め」を徹底指導。シンプルに仕上げる日常スタイルまとめ髪。夜会巻きも。日頃のボリュームアップスタイルやちょっとおでかけシーンまで役立ちます。※髪の長さ：ひとつに結べる程度

楽しい絵画教室 ～好きな画材で楽しもう～

美術文化協会会員（常任委員）
工藤　友治

時7/8（月）
13:00～15:00
¥会員：2,138円
一般：2,473円

個性を活かした楽しい絵画教室。初めての方も経験者も、一緒に絵を描く喜びを味わいましょう。水彩画・油絵・色鉛筆・デッサン、お好きな画材をご持参ください！
※キャンバス・スケッチブックも必要です。

500 令和元年 ワンコイン体験講座

受講料は500円です。

卓上織機で織る手織り・裂織り

リビングアート平織倶楽部認定講師
髙田　敦子

時6/21（金）
15:30～17:30
¥会員・一般：500円
※教材費300円

憧れの手織り！お試し講座なら、よこ糸を通すだけ。サクサク織れます。身の回りの素材をティーマットにリメイクしましょう。ゆとりのある方はポーチにつくり変えできます。

西部ガスショールームで学ぶ

【会場】西部ガスショールームhinata（下通NSビル5階）熊本市中央区下通1丁目3-8　時曜日・時間　¥受講料（前払期間・回数）

フレンチシェフに学ぶ
ハーブと旬野菜のおうちフレンチ

ミツセファーム プロヴァンスの丘料理長
村山　幸司

時6/11（火）
14:00～16:00
¥会員：3,456円
一般：3,996円
※教材費：1,080円

ハーブは育てるだけでなく、お茶や料理に使ったり香りを楽しんだりと、たくさんの活用方法があるのも魅力です。香り高いハーブを使ったフレンチで人気のシェフが、自家農園の朝摘みフレッシュハーブと季節の野菜で作る体にやさしいレシピをご紹介します。もちろん試食付です！

伊賀焼窯元長谷園
もっとおいしく！土鍋活用術

伊賀焼窯元長谷園・土鍋コーディネーター
竹村　謙二

時9/10（火）
14:30～16:30
¥会員：2,700円
一般：3,240円
※教材費：1,620円

土鍋料理は簡単ゴージャスで、なにより美味しい！を体験していただきます。伊賀焼の名店「長谷園」の土鍋コーディネーターが、目からウロコの土鍋活用術をたっぷりの試食を交えてご紹介します。
※鍋で燻製づくりにも挑戦！

近茶流の日本料理教室（2年修了）

近茶流 教授
松岡　靖子
近茶流 講師
湛　美奈子

時第2火曜
10:30～13:00

★10月期までお待ちください！

近茶流はNHK「みをつくし料理貼」「きょうの料理」等で料理指導の柳原一成が宗家の日本料理教室。「鈴の家」女将指導の下、九州で唯一近茶流が学べる教室で、基本から盛り付け、所作などおもてなし料理を勉強されませんか。

満席 中国家庭（薬膳）料理

中国家庭（薬膳）料理研究家
陳　好美

時第3水曜
11:00～13:30

★空席待ちを承ります。

季節の身近な食材を使って、簡単薬膳中華を紹介します。旬のものを食べるとおのずと健康維持できるという中国の教え“陰陽五行説”を学びましょう。また、季節や料理・体調に合う中国茶を学びながら、楽しくためになる料理講座です。

NHKカルチャー熊本教室　おすすめ講座

時曜日・時間　¥受講料（前払期間・回数）

古文書を読む

熊本大学大学院准教授
安高　啓明

時第1・3金曜
15:30～17:00
¥12,182円
（3か月・6回）

古文書には教科書にない歴史が記されています。そこからは当時の人々のリアルな息吹を感じることができます。熊本藩に関する古文書を解読して史実を再発見しましょう。

「百人一首」-歌材、その表現と鑑賞- -季節、植物、人、部立、歌語、修辞、本歌取りなど-

元熊本県立大学非常勤講師・文学博士
澤山　修

時第2・4水曜
13:00～14:30
¥10,152円
（3か月・5回）

「百人一首」の歌人の詩魂が、何を歌材とし、それをどう表現したかという視点で考察します。更に、一首の歌作りで、最も苦心したであろう要点、急所を押え、鑑賞を一段と深めます。

暮らしと仏教

浄土真宗本願寺派眞法寺副住職
眞壁　法城

時第1・3水曜
14:00～15:30
¥12,830円
（3か月・6回）

近年、身体の柔軟性の大切さが以前にも増して注目を集めています。柔軟な身体はケガをしにくく健康の維持に効果的ということが広く知られてきたからです。ただ、やわらかでケガをしにくいというのは心も同じです。仏教を通して柔軟な心を学んでみませんか？仏教初心者の方でも対応しますので大丈夫です。お待ちしております。

俳句　花鳥句会

ホトトギス同人、ふる里俳句館館長
山下　しげ人

時第1・3水曜
15:30～17:30
¥12,182円
（3か月・6回）

日常生活の中で豊かな情感を育むため、俳句会を通して言葉の感覚を磨き、これまで見えていなかった造化の美しさや詩の世界に触れてみませんか？

残席わずか
朗読の楽しみ

元熊本放送アナウンサー・作家
古木　信子

時第2・4月曜
13:00～14:30
¥12,830円
（3か月・6回）

声に出して読むことで、文章への理解が一層深まります。すぐれた作品の豊かな情感に触れ、それを自分の声で表現してみましょう。音読は元気な身体の源です！

香司に習う、和のお香づくり

薫物屋香楽認定教授香司
多田　博之

時第3金曜
15:30～17:30
¥6,739円
（3か月・3回）
※教材費：8,100円

沈香・白檀・各種香薬など天然素材にこだわったお香（匂い袋、線香、練香など）を作っていきます。天然の香りは私たちの生活に癒しを与えてくれます。楽しみながら作製しましょう。

ガーデンリーフ・フラワー ～季節の花のしつらい～

ガーデンリーフ・フラワー代表
堀川　弘子

時第3土曜
13:00～15:00
¥5,734円
（3か月・3回）
※花代別（1回500円～800円）

庭で大切に育てられた花や自然に育った草花は、とてものびやかで表情豊かです。その花に出会い、ありのままの姿に気づき季節を感じながら、身近にある器を使って活けてみませんか。

デッサンを楽しむ

絵画講師
大渕　澄子

時毎週水曜
18:00～20:00
¥25,660円
（3か月・12回）

デッサンの表現用具（鉛筆・木炭など）の扱い方、モチーフの情報の取り方等を順を追って指導します。初めての方も、ご一緒に！

楽しい水墨画

全九州水墨画協会理事
園田　南清

時第1・3金曜
10:30～12:30
¥12,182円
（3か月・6回）

葉書・短冊・色紙などに四季を感じる作品づくりを楽しみつつ、徐々に掛軸など大きな作品にも挑戦していきます。初心者の方も大歓迎です！

バードカービング

元日本バードカービング協会審査員
辻川　繁

時第1・3水曜
10:15～12:15
¥12,830円
（3か月・6回）

木から野鳥が生まれる感動を味わうことができるバードカービング。木を彫ると鳥の姿が現れ、色を塗ると鳥の顔が輝き、命が宿ります。手の中の木から野鳥たちが誕生する魅力あふれる講座です。

こども講座

中学生以下は入会金無料！　時曜日・時間　¥受講料（前払期間・回数）

子どもの毛筆・硬筆

日本教育書道研究会師範格　松窪　翠葉

時第1・3木曜 17:30～18:30
¥10,821円（3か月・6回）

はじめての方には、基本から丁寧に指導いたします。正しく美しい文字を書けるように楽しくお稽古しましょう。

子どもの書き方教室（硬筆・毛筆）

日本習字教育財団教授　村上　怜秀

時第1・3火曜 18:00～19:00
¥10,821円（3か月・6回）

美しい文字の書き方、美しい姿勢をご指導します。子どもたちの「楽しい」「嬉しい」を引き出しながら、それぞれの目線に合わせて各自の才能や可能性を見出していきます。

ビリボピラティス ～こどものピラティス～

bilibo pilates インストラクター　後藤　栄子

時第2・4日曜 13:30～14:30
¥8,424円（3か月・5回）

日本幼児体育学会の理論を元にした幼児のための動作向上プログラムです。bilboというカラフルなおもちゃを使いながら、お友だちと一緒に楽しく運動スキルを向上させましょう。対象年齢3才～9才まで。

子どものクラシックバレエ・A ～幼児向け～

時毎週日曜
10:30～11:20
¥20,217円
（3か月・12回）

子どものクラシックバレエ・B ～小学校低学年～

スワンバレエスクール主宰
日本バレエ協会運営委員　菊地　由美

時毎週日曜
11:30～12:45
¥20,217円
（3か月・12回）

幼児から小学校低学年を対象に楽しくバレエの基本を学びながら、きれいで美しい姿態、優雅な身のこなしをつくっていきます。バレエ初心者大歓迎。はじめてみたいけど…、そんな方にぴったりな講座です。※ただし、小学生のお子様も初心者はAクラスからスタート。

Boys & Girls ポップスコーラス

MOKO ミュージックスクール主宰
後藤　素子

時第1・3土曜
16:45～17:45
¥10,108円
（3か月・6回）

「楽しく歌うこと」をモットーに、基本のヴォイストレーニングやリズムトレーニング、ハーモニーなど、こどもの頃にしか味わえないカリキュラムで好評の「こどもポップスコーラス」講座です。